

42 VIVIENDAS SOCIALES EN SALBURUA-VITORIA (2008)

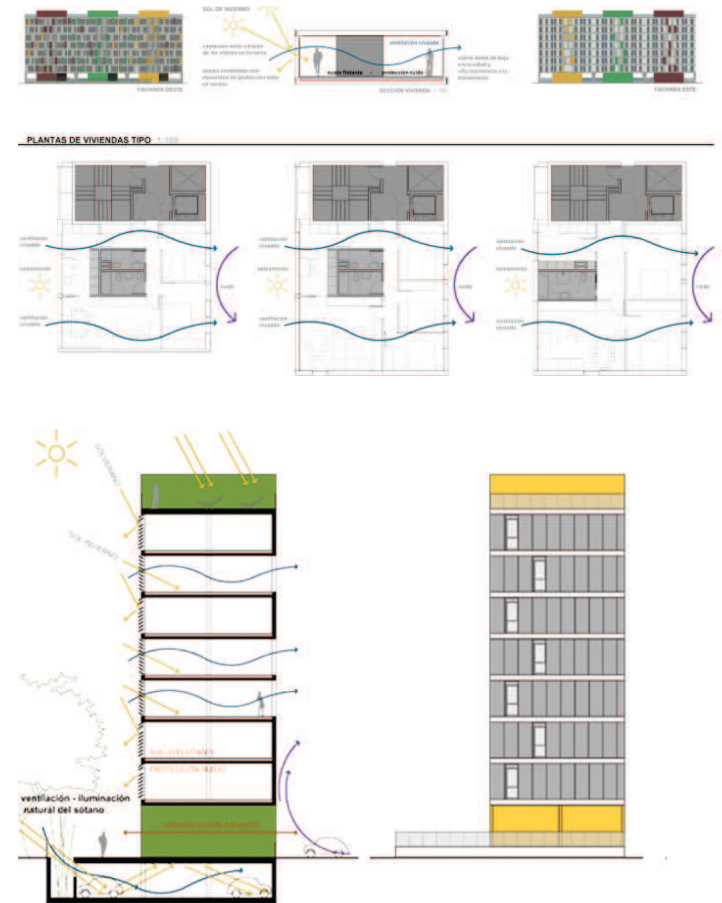

Edificio de viviendas ubicado en Salburua (Vitoria-Álava), con una superficie de 4.231,50m². Concurso organizado por el Departamento de Vivienda y Asuntos Sociales del Gobierno Vasco.

La edificación se plantea persiguiendo el objetivo de lograr la mayor compacidad. De este modo se ha proyectado una construcción de geometría sencilla, ordenada a partir de la agrupación de núcleos de comunicación y de cuartos húmedos de la vivienda.

Esther Villamor Hurtado. arquitecta | e.villamor@klariona.com | www.klariona.com | Tl. 657 84 80 37 | C/ Lizarreta 30. 31192 Mutilva - Navarra |